Il presente costituisce elaborato di P.R.G. del Comune di Canicattini Bagni adottato con Delibera n.28 del 22/09/2023

Il Responsabile dell'U.T.C.
Geom. Carpinteri Giuseppe

p. Il Segretario f.f.
Il Vice Segretario
Dott.ssa Greco Adriana

COMUNE DI CANICATTINI BAGNI

Studio agricolo – forestale e dei boschi

TAV. 1 colture esistenti

LEGENDA

- COLTURE IRRIGUE ORTI FAMILIARI
- OLIVETI
- SEMINATIVI E PASCOLI ARBORATI CON ULIVI E CARRUBI
- VALLONI CON PASCOLI CESPUGLIATI E/O ARBORATI CON TARA FINO AL 50%
- BOSCO IMPIANTATO CON ULIVI E CARRUBI
- SERRE
- SERRE CON IMPIANTO FOTOVOLTAICO
- ZONA ARTIGIANALE
- ZONA SIC
- ESEMPIO DI AGRUMETO DENTRO IL VALLONE

SCALA 1:10.000

DATA 03-02-2015

IL COLLABORATORE
Dr. Agr. MICHELE GIONFRIDDO

IL TECNICO
Dr. Agronomo Paolo Cionfriddo
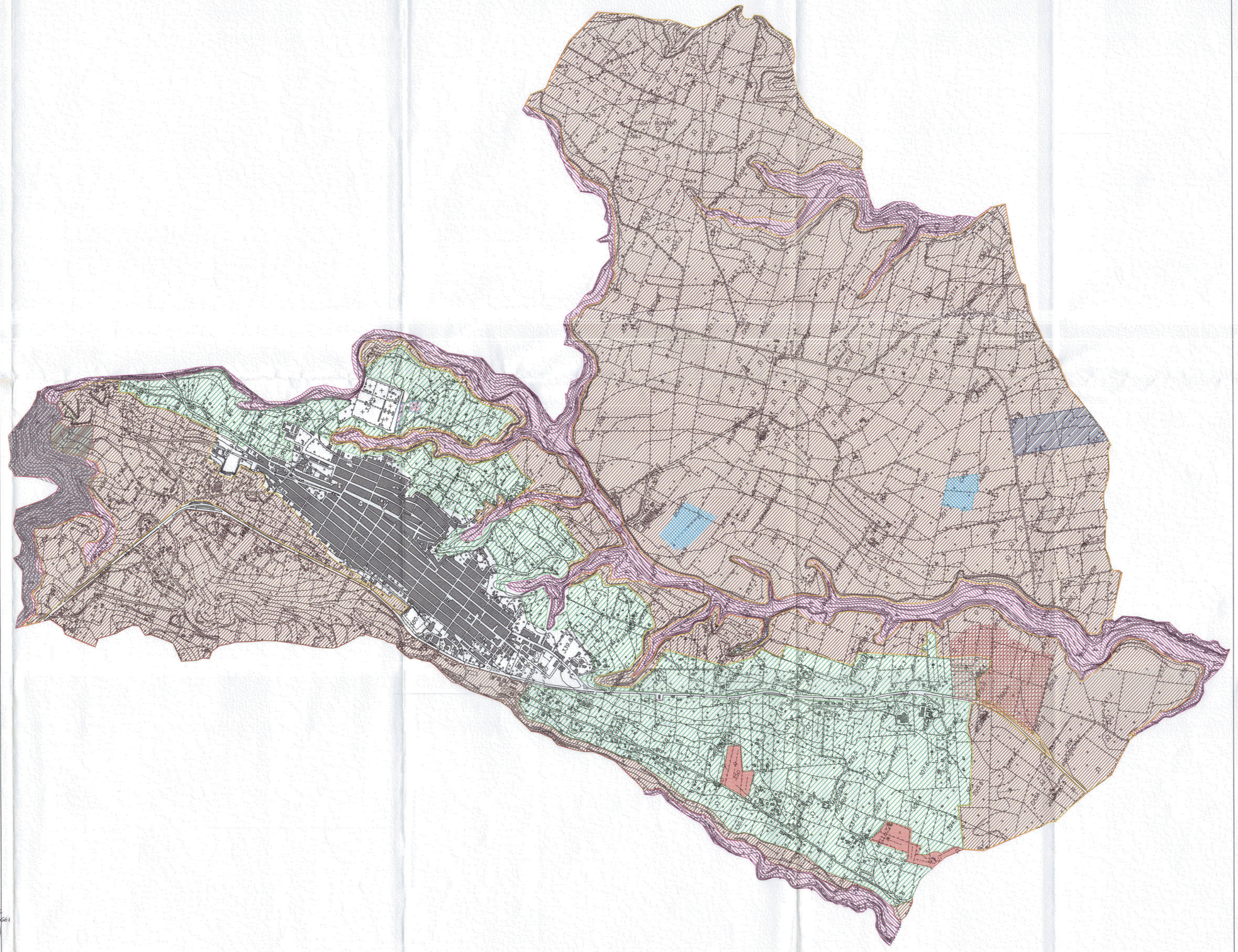
Dr. SELVAGGI ROBERTA 339