



COMUNE DI CANICATTINI BAGNI
PROVINCIA REGIONALE DI SIRACUSA
 Studio geologico a supporto della variante con rielaborazione
 del Piano Regolatore Generale

ALL. 2

CARTA GEOMORFOLOGICA
SCALA 1:10.000

PER PRESA VISIONE: IL GRUPPO TECNICO DI LAVORO

IL COMMISSARIO AD ACTA
 Arch. Pietro Consiglio

UFFICIO DEL TERRITORIO URBANISTICO
 Via ai rettili della legge 50-1078 n. 85 - Siracusa
 N. 45233/21 - Data: 19/07/2022

Il Responsabile dell'U.T.C.
 Arch. Giuseppe Di Mauro

Il Vice Segretario
 Arch. Giuseppe Di Mauro

Il presente costituisce elaborato di P.R.G. del Comune di Canicattini Bagni adottato con Delibera n.28 del 22/09/2023



Committente	Dott. Geologo Giuseppe Buccheri
<i>ppv u.r.u.p.</i> <i>10/07/2022</i>	

Modello altimetrico del terreno(DTM)
 scala 1:30.000

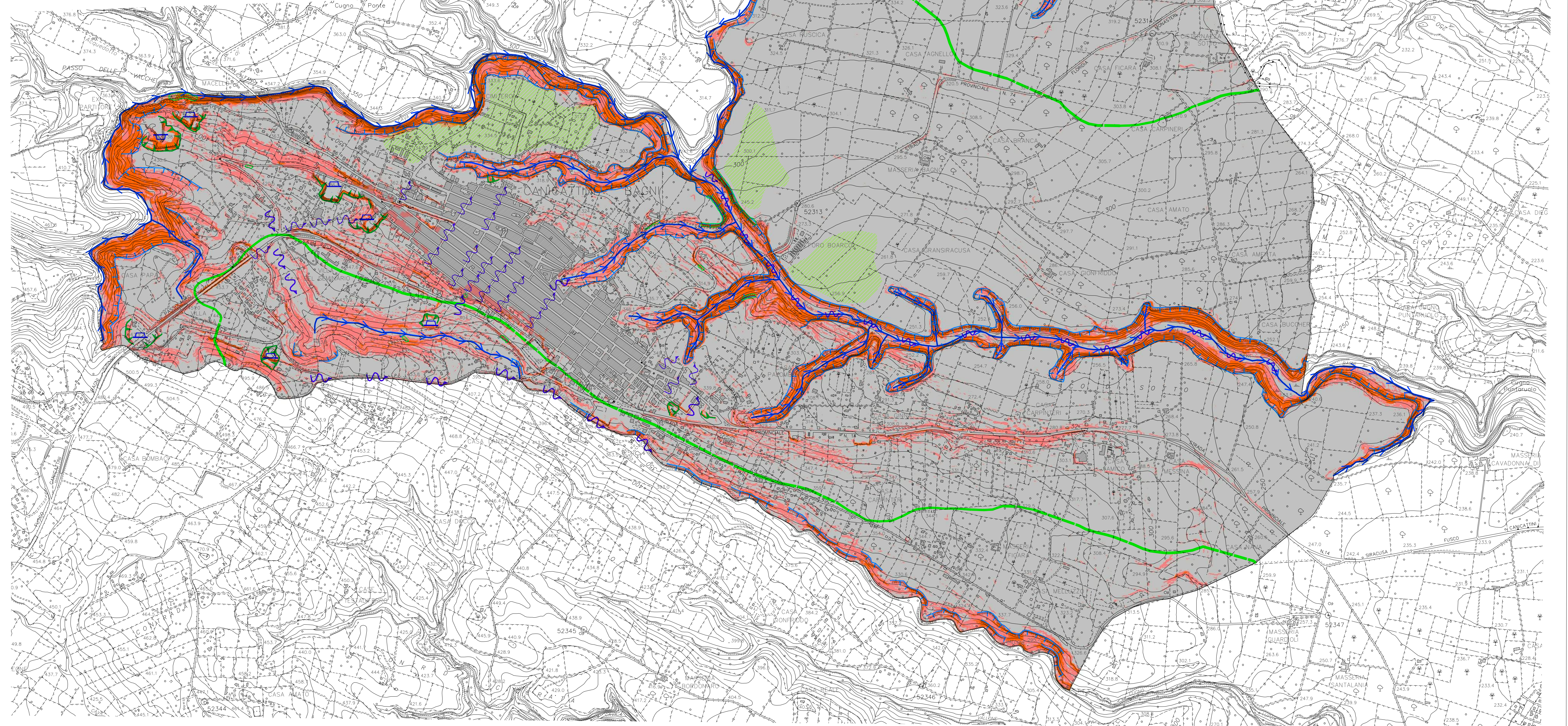
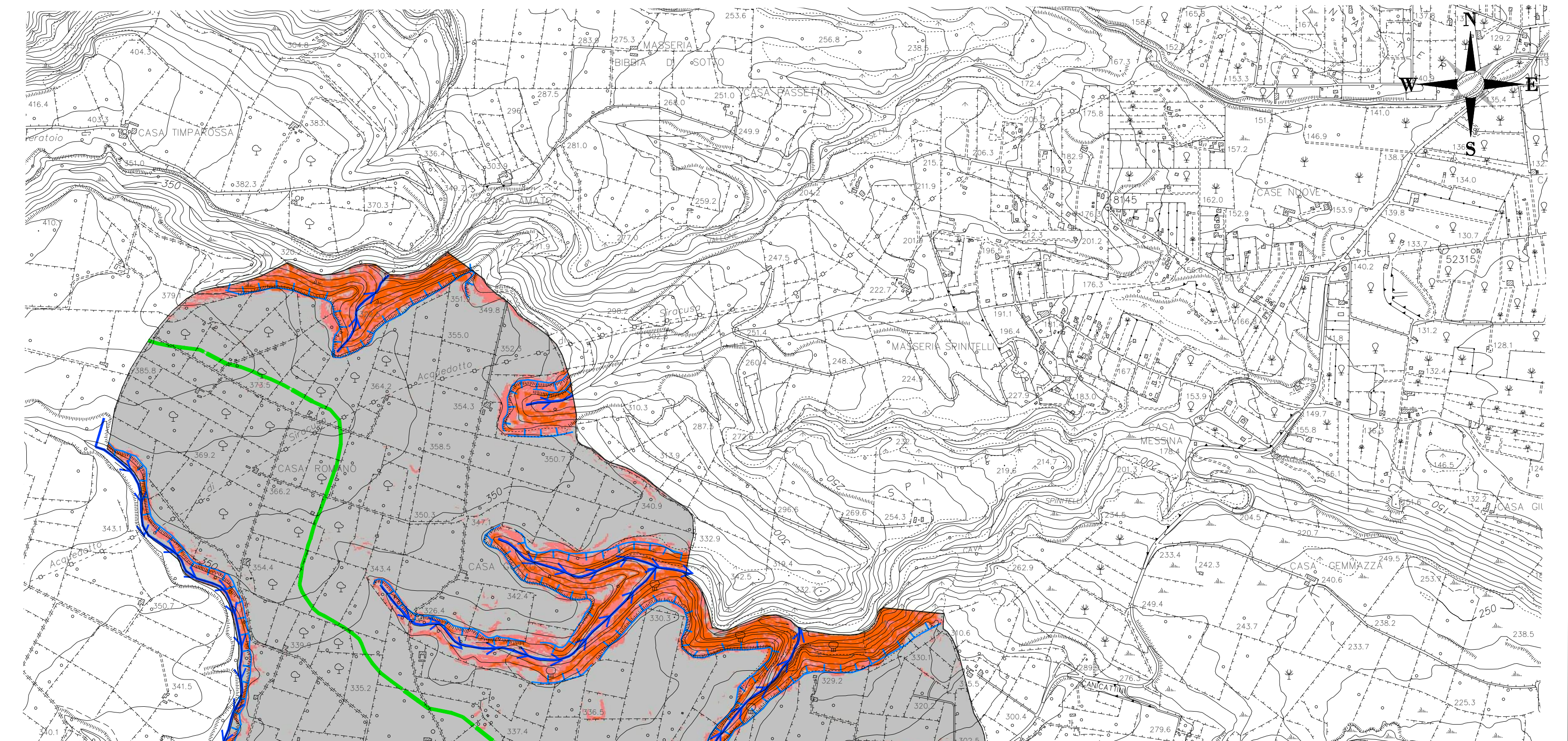
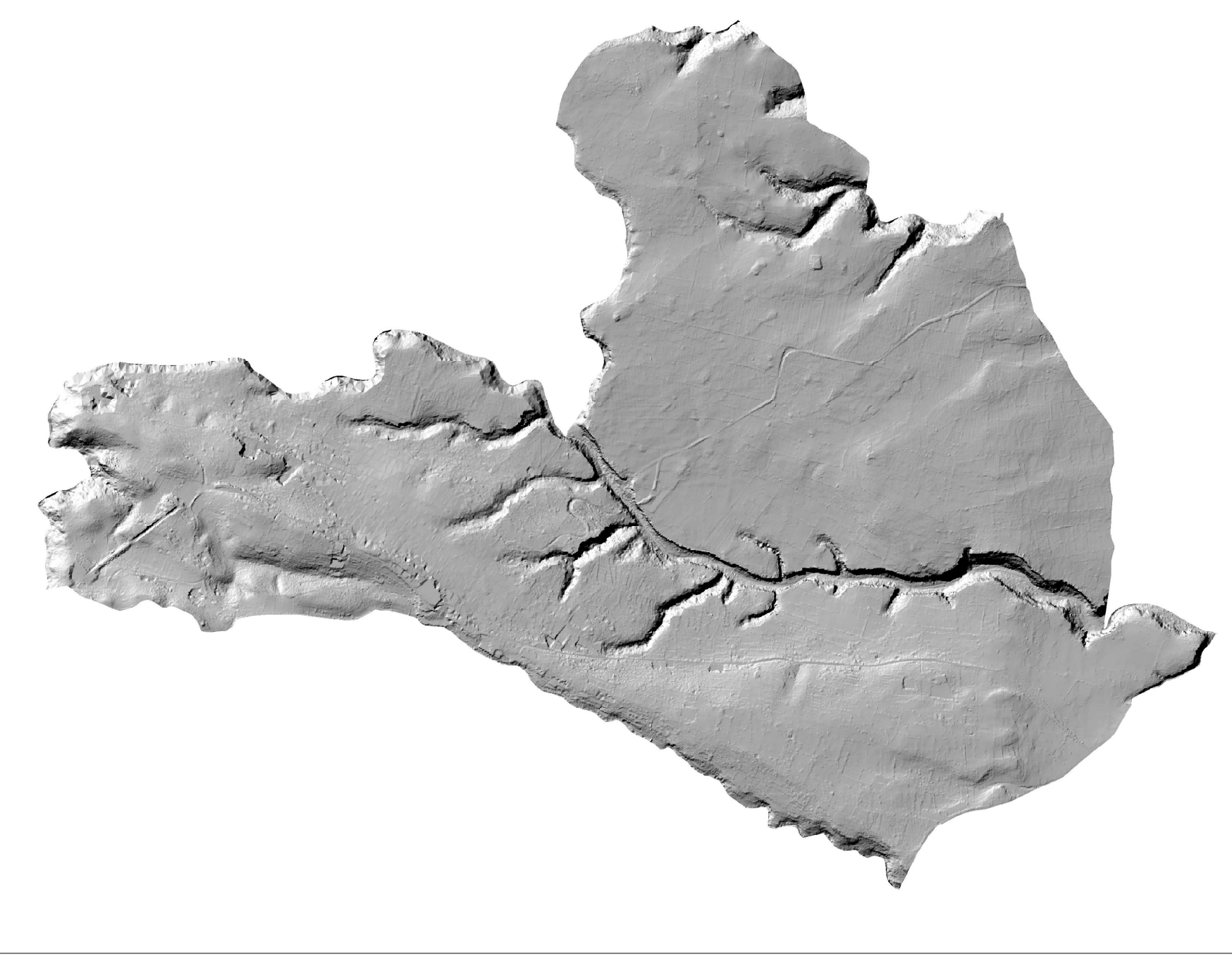

- Legenda**
- Superfici terrazzate
 - Cave inattive
 - Cave attive
 - Ori di scarpata antropica
 - Reticolo fluviale
 - Spartiacque
 - Orlo di scarpata di erosione fluviale
 - Aree soggette a fenomeni di crollo
 - Zone soggette a ruscellamento concentrato
 - Classi di pendenza**
 - $i \leq 15^\circ$
 - $15^\circ < i \leq 30^\circ$
 - $i > 30^\circ$