

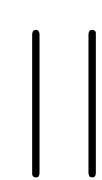

PROGETTO ESECUTIVO: PROGRAMMI INTEGRATI PER IL RECUPERO E LA RIQUALIFICAZIONE URBANA DELLA
CITTÀ: "RECUPERO ABITATIVO DELLA ZONA OVEST DELL'ABITATO DI CANICATTI BAGNI"
"REALIZZAZIONE DI N. 4 NUOVI ALLOGGI DELL' IACP IN VIA GRIMALDI, N. 85"

TAVOLA:



OGGETTO: PIANTE PROGETTO
EDIFICIO IACP
SCHEMI E PARTICOLARE
DI PROGETTO

Visto si approva in
linea tecnica e si attesta la
validazione del progetto
Canicattì B 14/27-01-2015

IL CONSULENTE ESTERNO:

IL PROGETTISTA:

IL RUP:

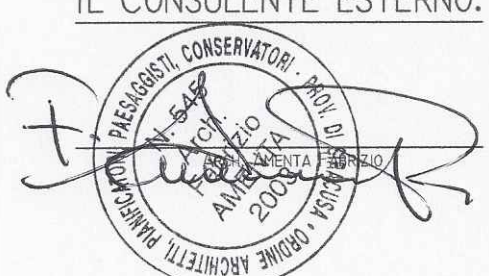

SCALA: 1:100

DATA: 23 GEN. 2015

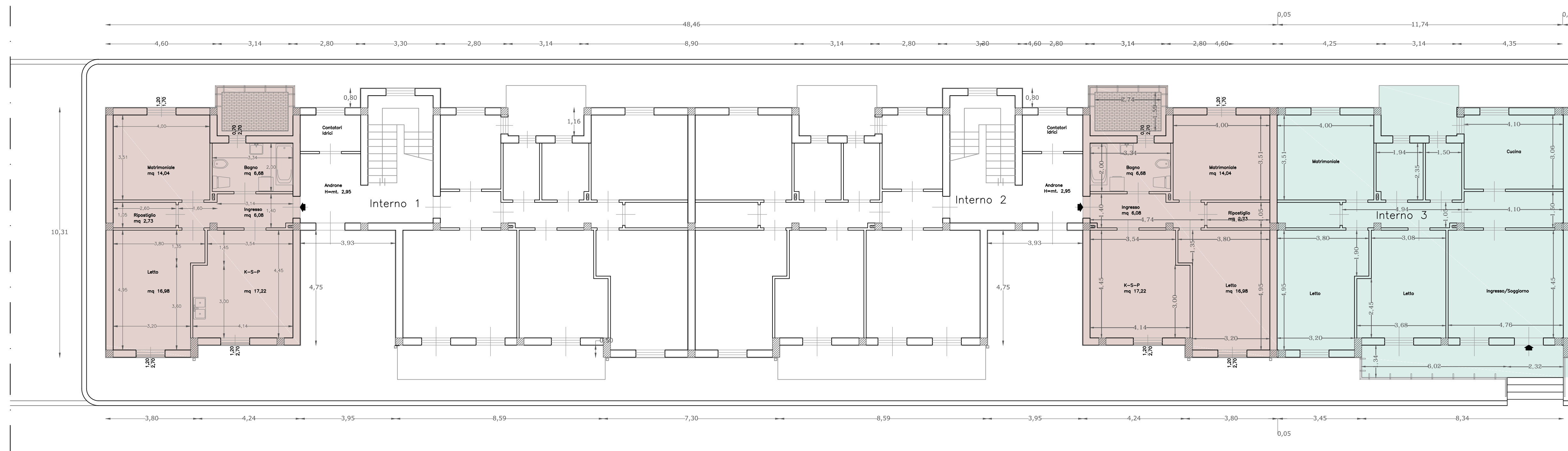

VIA GRIMALDI

PIANTA PIANO TERRA LATO EST

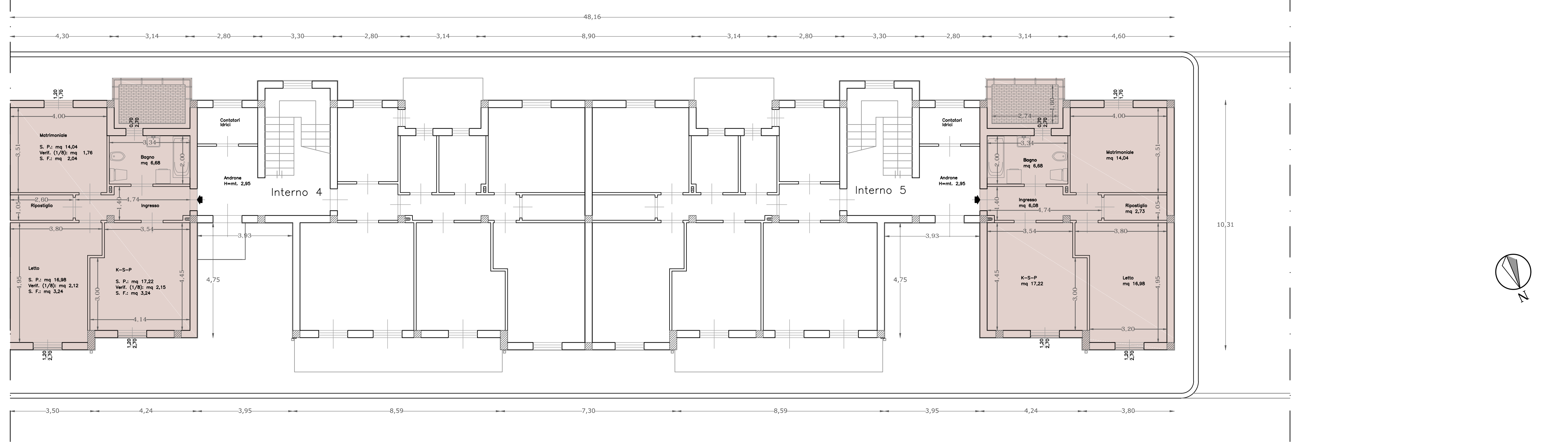

VIA GRIMALDI

PIANTA PIANO TERRA LATO OVEST

UNITA' EDILIZIA ESISTENTE
OGGETTO DI MODIFICA

NUOVE UNITA' EDILIZIE OGGETTO
DI CONCESSIONE

LEGENDA

- × (15.04.04) Rubinetto di arresto
- (15.04.10) Contatore idrico
- (15.04.08.03) Tubi in polipropilene ø 18mm
- (15.04.01.02) Tubi in multistrato ø 16 mm
- (15.01.05) Lavabo a colonna
- (15.01.07) Vasca da bagno
- (15.01.08) Vaso igienico
- (15.01.06) Bidet
- (15.01.02) Lavello da cucina
- /// (15.04.03) Tubi in polietilene alta densità
- ==== (13.07.01.01) Tubazione in pvc ø 160 mm
- (15.04.23) Pozzetto prefabbricato in c/c

SCHEMA IDRICO-FOGNARIO

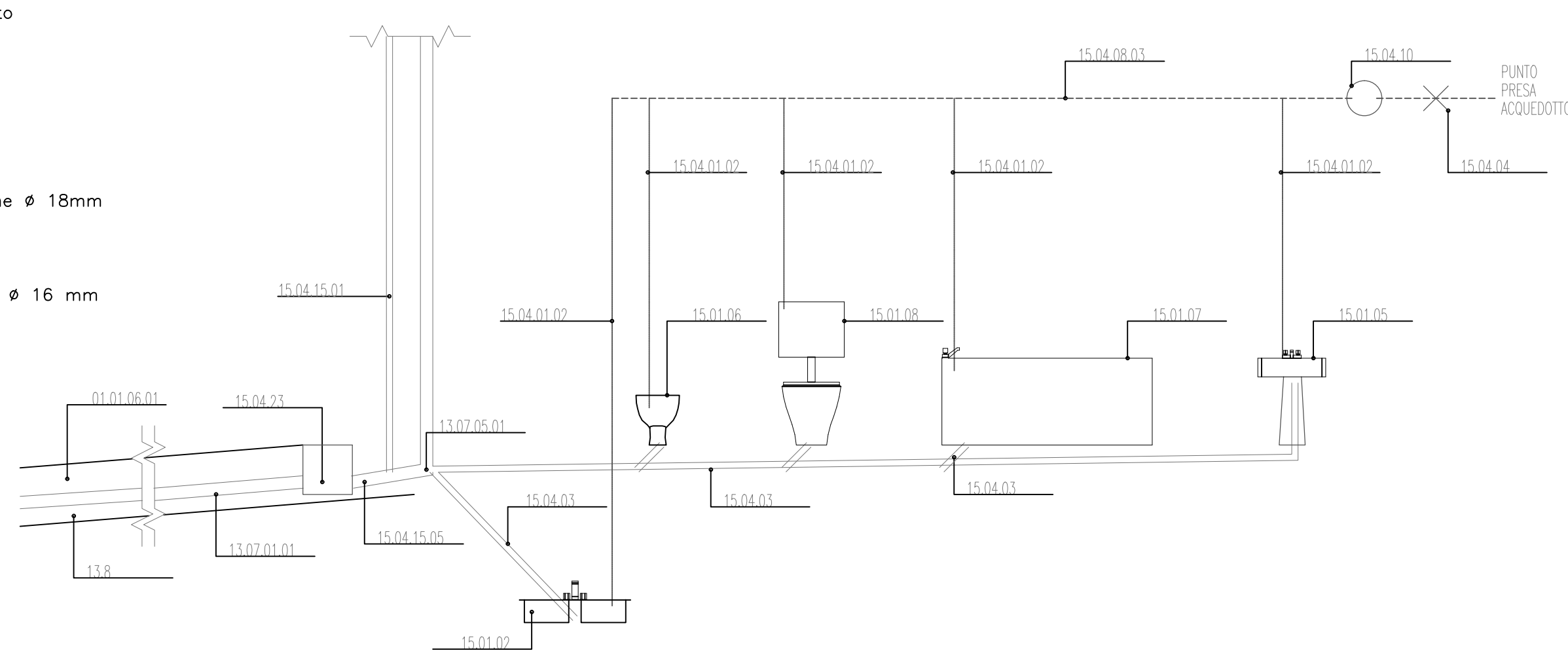

LEGENDA

- (14.04.01.02) Quadro elettrico 8 moduli
- (14.04.03.01) Interruttore magnetotermico 1P+N da 6 a 32A
- (14.04.06.01) Interruttore magnetotermico differenziale 1P+N
- (14.03.01.03) Tubi termoplastici autoestinguenti ø 25 mm
- (14.03.03.03) Cavo unipolare isolato sezione 4 mmq
- (14.03.01.01) Tubi termoplastici autoestinguenti ø 20 mm
- (14.03.03.02) Cavo unipolare isolato sezione 2,5 mmq
- (14.06.01) Campanello elettrico ingresso
- (14.06.02) Impianto citofonico
- ⊗ (14.01.01.01) Derivazione punto luce semplice conduttori 1,5 mmq
- (14.03.06.01) Cassetta di derivazione 92*92*50 mm
- (14.01.03.01) Comando punto luce semplice conduttori 1,5 mmq
- (14.01.11.01) Punto presa bypass conduttori 2,5 mmq
- (14.01.09.01) Punto di collegamento elettrico conduttori 1,5mmq
- (14.01.20) Presa telefonica
- (14.01.22) Punto presa antenna TV
- (14.01.17) Punto di sezionamento per presa "0"- "1"

SCHEMA ELETTRICO

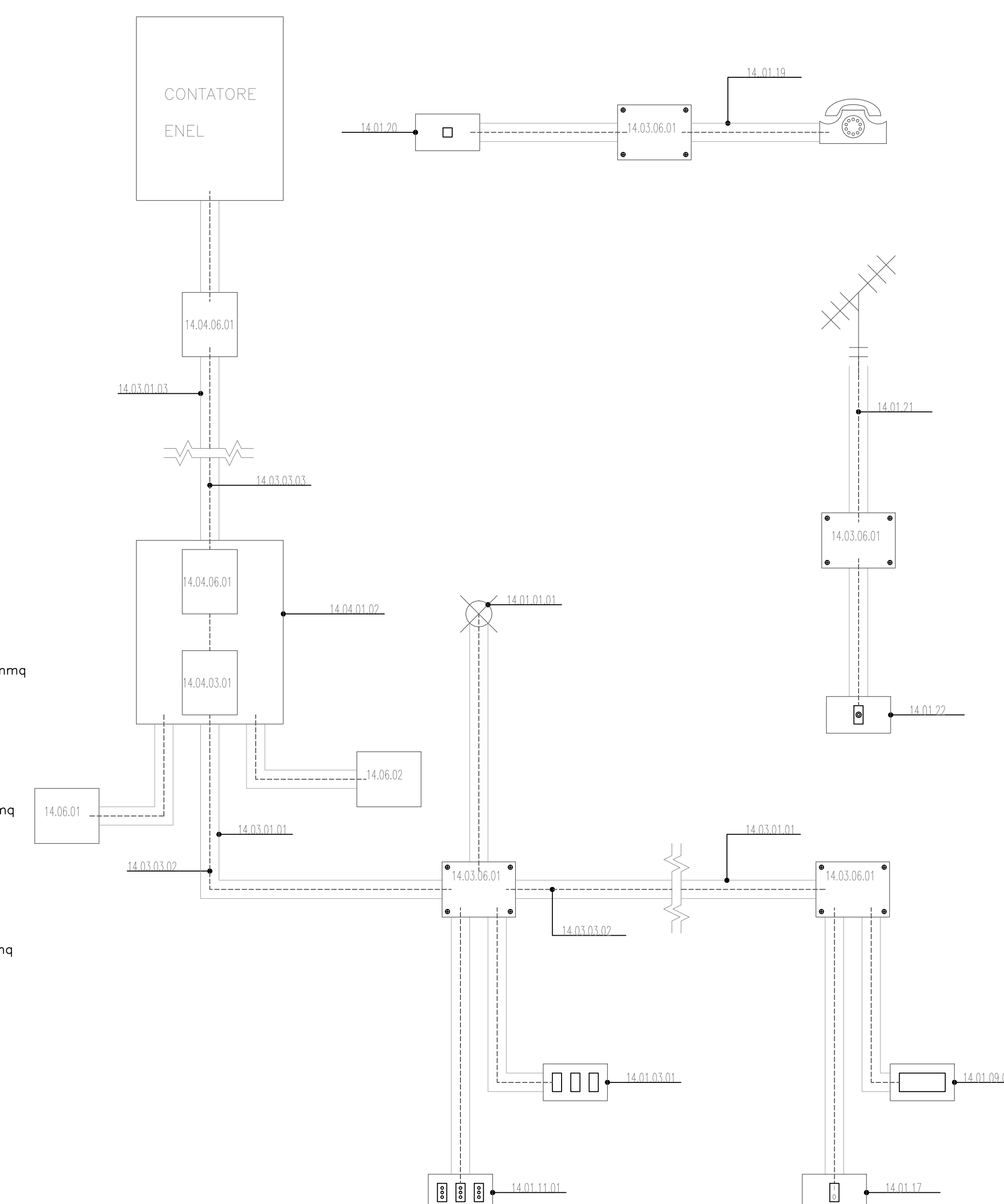

PARTICOLARE ESECUTIVO

